

Soluciones de reforma para dos baños colindantes

Del proyecto de reforma integral de la vivienda particular de la interiorista Raquel González desgranamos el trabajo desarrollado en los dos baños -de invitados y de la suite-, colindantes, y este último ocupando una antigua habitación.

“Cuando te dedicas a desarrollar proyectos de interiorismo para otros, es una cosa, pero cuando tienes que hacer el proyecto de tu casa, es otra muy diferente”. **Raquel González** explica que tardó dos años en encontrar una casa que le transmitiera ese alma que estaba buscando, pero, finalmente, lo consiguió. El piso que la sedujo inmediatamente, de 125 metros cuadrados, está a pocos kilómetros de Bilbao, en una zona residencial muy tranquila, que ofrece mucha luz natural y un pequeño espacio exterior. *“El gran reto fue transformar una vivienda de los años 70 perteneciente a una familia numerosa en otra nueva para una sola persona”*, comenta la interiorista, cuyo estudio lleva su propio nombre.

Enseguida captó las posibilidades que tenía el proyecto y el primer paso fue tirarlo todo abajo, eliminando varias paredes para crear espacios más fluidos y abiertos, pasando de las cuatro habitaciones existentes a dos. Ubicadas

en el ala de fachada con sol de mañana, conservó la habitación de invitados donde estaba de origen, junto a su baño propio que también reformó. A continuación de este, la habitación existente es la que, con la reforma integral, se convirtió en el baño de la suite de Raquel González, creándolo desde cero.

El ‘antes y después’ de esta parte de la vivienda viene determinada a partir de la pared mediana entre ambos baños y que alteró su fisonomía para dar cabida a la nueva distribución de los elementos en uno y otro espacio. El primer paso en el baño de invitados fue optar por una puerta corredera para ganar superficie de uso, y el nuevo lavabo se situó a la derecha, justo enfrente de donde estaba de origen, en un entrante creado a partir de algunos centímetros ganados a la estancia colindante. El resto de este baño de invitados se distribuye con el inodoro a la izquierda y la ducha al fondo, dejando un paso central amplio y despejado.





Baño de invitados

Grifería: MZ

Lavabo porcelánico: Laminam

Espejo: Maderó Atelier

Papel pintado: BN Wallcovering

Manillas y pomos: Formani

Jarrón: Zara Home

Maletas: Maison du Monde

*Fotografía: ©David Montero
Estilismo: Cristina Rodríguez Goitia*

Un baño en suite de estilo clásico actualizado

Es el baño de la suite la gran estrella de la reforma y la que despierta mayor admiración entre las visitas que González recibe en casa. Las razones son muchas, y es que cada una de las piezas y detalles elegidos demuestran el buen gusto de la interiorista a la hora de crear el que es su baño particular, el que cada mañana le arranca una sonrisa por la luminosidad que entra por la ventana gracias a la orientación de esta fachada del edificio. *“¡Lo de la luz natural es una gozada! Además de lo importante que es para la ventilación natural del baño”,* comenta.

Lo primero que llama la atención de la estética del baño es su estilo clásico actual protagonizado por el mármol Macael elegido para el pavimento, la zona de la ducha y el sobre del lavabo, un material que ella *“tenía más que claro”,* complementándolo en el suelo con el tradicional taco de mármol en negro marquina, que consigue realzar la elegancia del ambiente. Otro detalle que a la interiorista le gusta destacar *“es la curva del zócalo de la bañera, como reproduciendo las antiguas, así como la tapa en la parte superior de la bañera”.*

Siguiendo la línea clásica del conjunto, no podían faltar las griferías con acabado cobre antiguo, un guiño al dorado que se reproduce tanto en el espejo hexagonal del baño, como en los detalles del papel pintado, uno de los elementos que más le costó decidirse, reconoce, mostrándose especialmente orgullosa de la elección al exclamar: *“¡El papel es alucinante. Megaclásico!”* Para el frontal de la base de la bañera, se decidió por un panel de madera lacado en blanco donde no falta el realce de las clásicas molduras, al igual que el mueble del lavabo hecho a medida.

En cuanto a la distribución del baño de la suite, Raquel González supo desde siempre que iba a poner también bañera, además de la ducha. *“Seguramente, sin bañera, la distribución hubiera sido más fácil, pero quería darme este capricho”,* confiesa. Situada junto a la ventana, es muy amplia, con capacidad para dos personas, un tamaño que se valió de ganar algunos centímetros al baño de invitados colindante.

A la pregunta de cuál es su valoración del resultado final de este nuevo baño en suite, tras la reforma de todo el piso, responde: *“¡Qué voy a decir yo, es mi baño! El estilo, cómo se ha resuelto... Lo cierto es que está de capricho, para mí. ¡Es ideal! No tengo ningún baño como este. Yo le doy un 10 y todas las visitas alucinan”.* ■



Fotografía: ©David Montero
Estilismo: Cristina Rodríguez Goñia

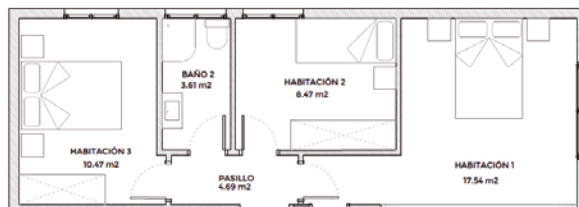

ANTES

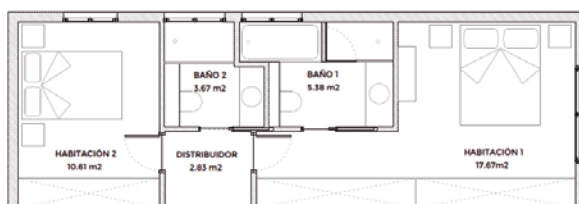

DESPUÉS



Baño suite
Grifería: Tres
Mampara: Láser
Espejo: Maderó Atelier
Papel pintado: Rifle Paper Co.
Suelo, ducha y sobre del lavabo: mármol Macael
Estores: HF Home
Tiradores del mueble: Formani

Fotografía: ©David Montero
Estilismo: Cristina Rodríguez González