



©Xavier Pérez

Una cocina abierta, fluida y ordenada

Sobre una superficie de 47 metros cuadrados, el estudio Espais Anna Marsal ha unido la cocina a la zona de estar. En este 'antes y después' se visualizan claramente las propuestas de un diseño a medida que potencia la amplitud y la luminosidad.

El proyecto de la reforma de esta cocina implica su apertura a la zona social de la casa, *"permitiendo una integración fluida entre ambos espacios y creando un ambiente más amplio y acogedor en el hogar"*, explica **Anna Marsal**, interiorista y fundadora de *Espais Anna Marsal*. Antes, el área de estar y la cocina correspondían a dos estancias individuales y comunicadas mediante una puerta corredera. Ahora, se han eliminado las barreras físicas entre ambas, maximizando la luz natural, entre otras ventajas, lo que hace que ésta fluya libremente, potenciando una sensación de amplitud y luminosidad en todo el espacio, muy agradecida por los propietarios. Dicha sensación de amplitud también se ensalza gracias a la elección de los materiales, que hay que tener muy en cuenta cuando se trata de espacios abiertos. En este sentido, los revestimientos para los muebles se presentan con un toque blanco roto, un color que siempre ayuda a multiplicar la luz, y se combinan con el nogal en las zonas más decorativas con la idea de hacer un guiño al suelo ya existente en la casa.

Un mueble central a medida como nexo de unión espacial

Según Marsal, "las cocinas abiertas al salón fomentan la interacción social" y, para conseguirlo, el proyecto se ha focalizado en la creación de una isla que hace de nexo de unión entre cocina y sala de estar. De hecho, la isla forma parte del mueble central alto diseñado a medida, verdadero eje vertebrador del espacio y perfectamente estudiado para aportar funcionalidad por sus dos caras.

En el lado de la cocina, este mueble con acabado tipo piedra alberga el *coffee dock* y la zona de despensa, mientras que, en el del salón, sirve de soporte para la televisión y, en la parte inferior, se ha instalado la chimenea de bioetanol. La extensión lateral del mueble en su forma de isla también ofrece una doble cara muy práctica: en el salón sirve de barra de desayunos y en la cocina alberga almacenamiento.

Muebles que ayudan a mantener el orden y potencian la luminosidad

El diseño a medida de esta cocina, desarrollado por Espais Anna Marsal, se ha basado en la premisa de "tener todos los espacios muy bien pensados para poder mantener la limpieza y la organización en la cocina en todo momento, ya que queda expuesta a la vista de todos", comenta la interiorista catalana. De esta forma, cada mueble está ideado para albergar cada necesidad de los clientes con el objetivo de tener la encimera de trabajo despejada.

En cuanto a los acabados, los muebles lacados en color blanco ofrecen unas líneas limpias, sin tiradores ni ornamentos, y los electrodomésticos se panelaron con el mismo frente que el resto de la cocina para que queden totalmente integrados y la estética resulte lo más armoniosa posible.

Para la grifería, el estudio optó por el color negro, a juego con otros detalles del espacio, como las luminarias. De hecho, en palabras de Anna Marsal, "en un proyecto como este, la iluminación fue clave para crear una atmósfera cálida". La elección recayó en unas luces empotradas en carriles donde se combinan luces tipo proyecto con otras más idóneas para zonas de trabajo. ■

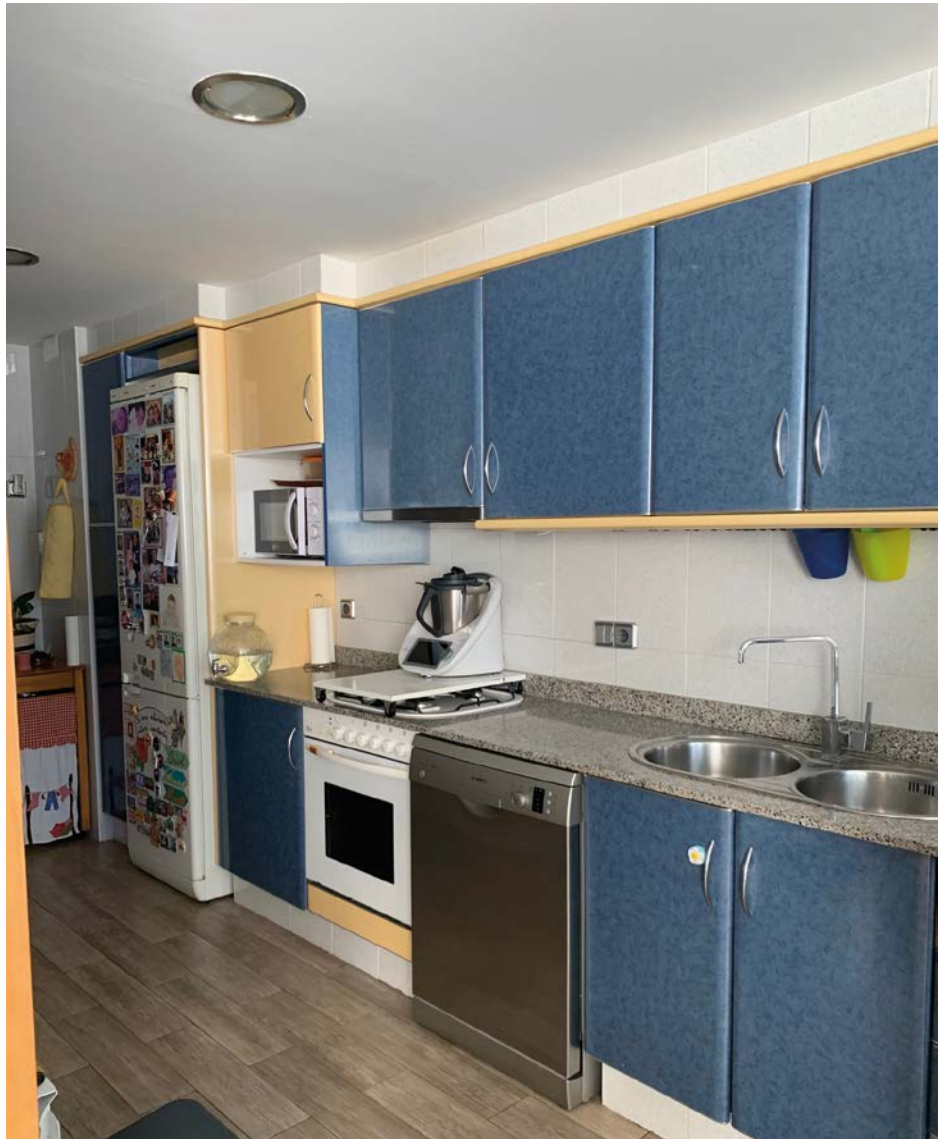

Cocina

- Hecha a medida por Fustería Panx
- Encimera: Dekton
- Fregadero: Blanco
- Grifería y jabonera: Imex
- Electrodomésticos, campana e inducción: Bosch
- Horno: Teka
- Iluminación de todo el espacio: Beneito Faure

©Xavier Pérez